

BOLETÍN HIDROMETEOROLÓGICO DE LA MOJANA

San Marcos, Sucre 19 de junio de 2025
Hora de la actualización: 12:00 HLC

BOLETÍN No: 110/2025

CONTENIDO

1. CONDICIONES METEOROLÓGICAS

1.1 CONDICIONES METEOROLÓGICAS PRECEDENTES

1.2 CONDICIONES METEOROLÓGICAS ACTUALES

1.3 PRONÓSTICO METEOROLÓGICO DIARIO

2. CONDICIONES HIDROLÓGICAS

2.1 CONDICIONES HIDROLÓGICAS ANTECEDENTES

2.2 CONDICIONES HIDROLÓGICAS ACTUALES

2.2.1 SUBZONA HIDROGRÁFICA DEL RÍO SAN JORGE - CUENCA ALTA

2.2.2 SUBZONA HIDROGRÁFICA DEL RÍO SAN JORGE - CUENCA BAJA

2.2.3 DIRECTOS AL BAJO CAUCA - CIÉNAGA LA RAYA ENTRE EL RÍO NECHÍ Y EL BRAZO DE LOBA

2.2.4 SUBZONA HIDROGRÁFICA DEL RÍO NECHÍ - CUENCA BAJA

2.2.5 DIRECTOS AL CAUCA ENTRE PTO. VALDIVIA Y RÍO NECHÍ

2.2.6 DIRECTOS AL BAJO MAGDALENA ENTRE EL BANCO Y EL PLATO

El Centro Regional de Pronóstico y Alertas Tempranas de la Mojana - CRPA La Mojana, busca fortalecer el sistema de alertas tempranas a través de un continuo monitoreo de las condiciones hidrometeorológicas, la generación de pronósticos meteorológicos y la difusión de alertas para la comunidad y los diferentes sectores productivos de la región.

Esta iniciativa hace parte de los proyectos "Reducción del riesgo y la vulnerabilidad frente al cambio climático en la región de La Depresión Momposina" financiado por el *Adaptation Fund* y "Escalando las prácticas de gestión del agua resilientes al clima para las comunidades vulnerables en La Mojana" financiado por el Fondo Verde del Clima, implementados por el Ministerio de Ambiente, el Fondo de Adaptación y el PNUD, en alianza con CORPOMOJANA e IDEAM.

1.1 CONDICIONES METEOROLÓGICAS ANTECEDENTES

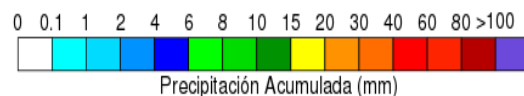
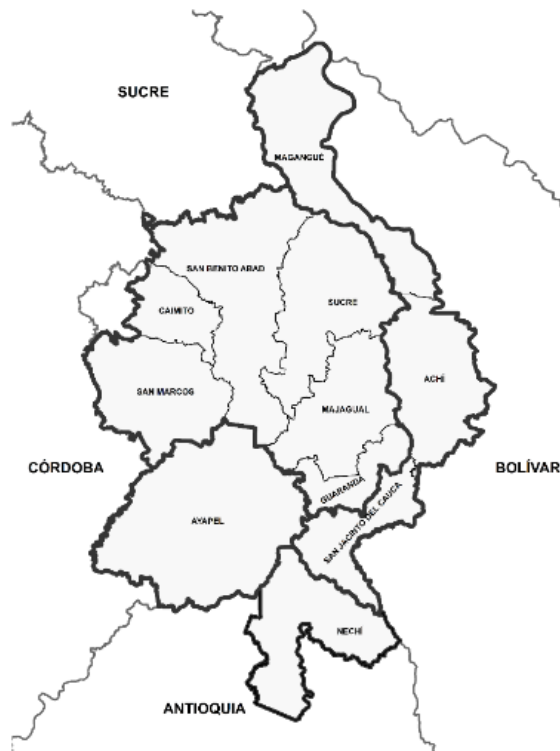

Precipitación acumulada
19/06/2025 (07:00) – 20/06/2025 (07:00).
Fuente: IDEAM

Lluvia registrada el 18 junio de 2025

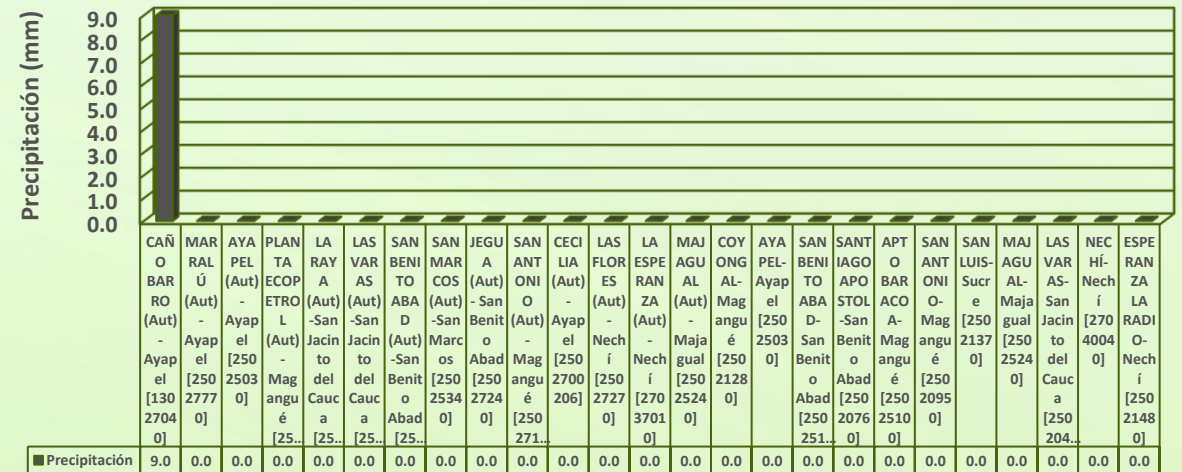

RESUMEN DE CONDICIONES DEL DÍA 18 DE JUNIO

Precipitación: predominó el tiempo seco de forma generalizada en la región.

Temperatura: se registró una temperatura máxima de 35.2°C el 18 de junio en el municipio de San Benito Abaj y una mínima de 24.3°C en la mañana del 19 de junio en el municipio de Magangué.

1.2 CONDICIONES METEOROLÓGICAS ACTUALES



Imagen de satélite IR 09:00 HLC
Fuente: IDEAM



Imagen del satélite VISIBLE 07:50 HLC
Fuente: IDEAM

En las últimas horas predominó el tiempo seco de forma generalizada en la región

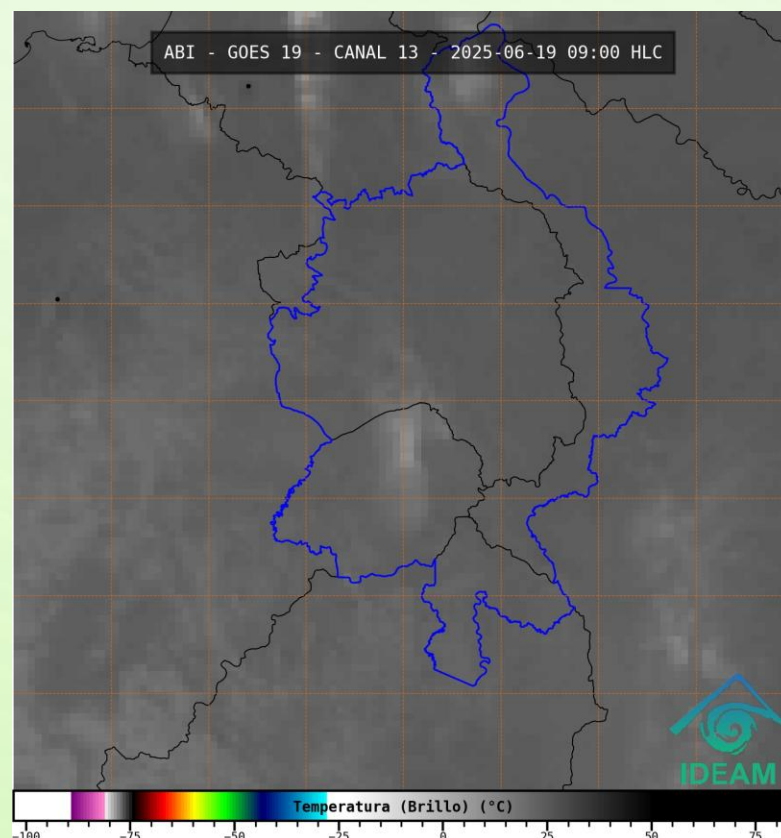
1.3 PRONÓSTICO METEOROLÓGICO

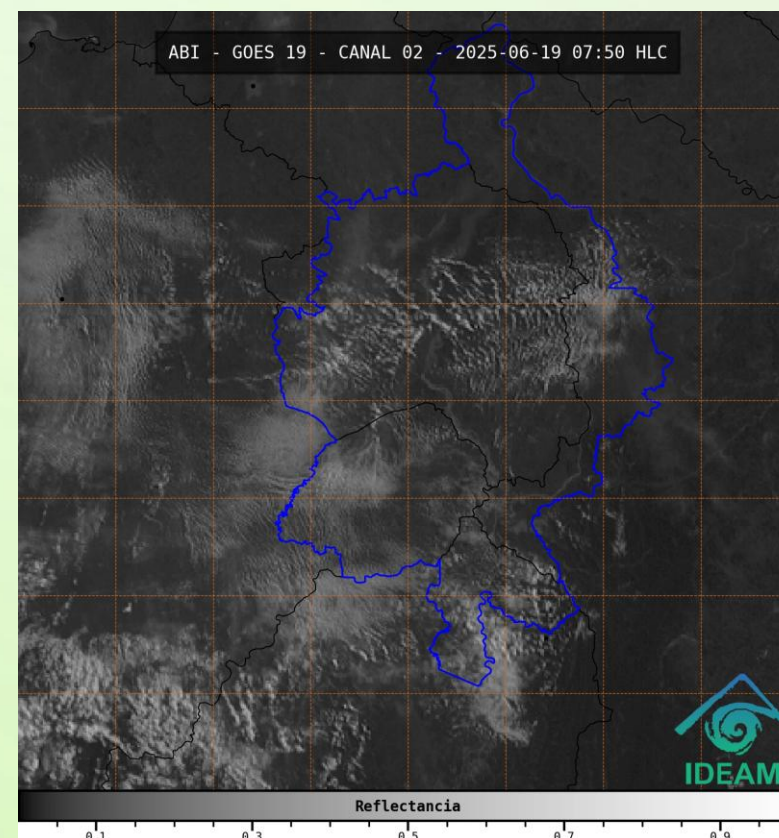
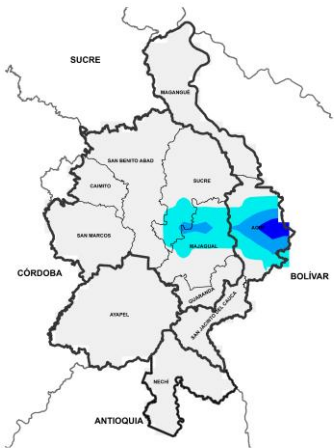

NOCHE DEL 19 DE JUNIO



MADRUGADA DEL 20 DE JUNIO

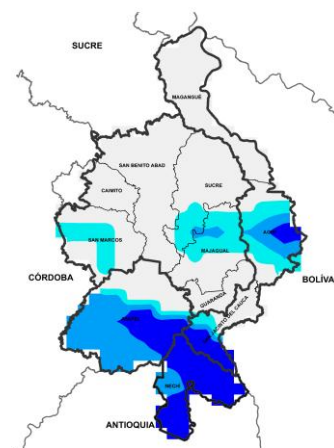

ACUMULADO DE 19 AL 20 DE JUNIO

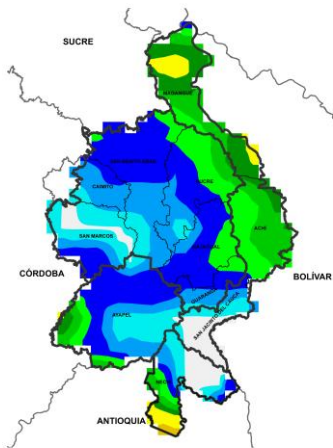

ACUMULADO DEL 20 AL 21 DE JUNIO



Precipitación Acumulada (mm)

| Día | Jornada | Temperatura Máxima | Nubosidad | Tipo de Precipitación | Probabilidad de Lluvia(%) |
|---------------------|---------|--------------------|----------------------|-----------------------|---------------------------|
| 19 DE JUNIO DE 2025 | Tarde | 35°C | Parcialmente nublado | Sin lluvias | 10% |
| | Noche | 25°C | Parcialmente nublado | Sin lluvias | 30% |

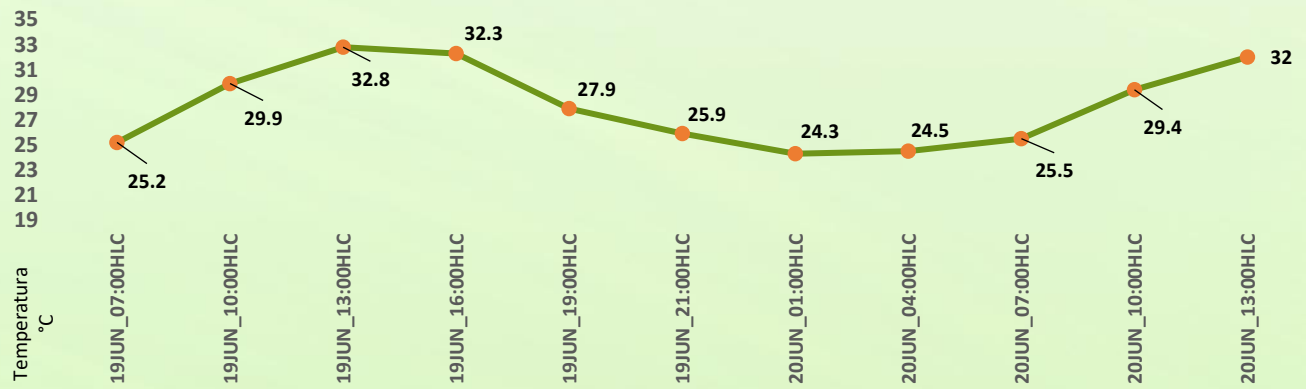

Pronóstico de temperaturas medias para los próximos 02 días

PRONÓSTICO PARA EL JUEVES 19 DE JUNIO

Precipitación: Tarde sin lluvias y cielo parcialmente nublado; en la noche y madrugada se prevé persista el tiempo seco en general para La Mojana.

Temperatura: En general, las temperaturas máximas oscilarán entre los 33°C y 35°C. Las mínimas estarán entre 23°C y 25°C. Las sensaciones térmicas máximas estimadas oscilarán entre los 34°C y 37°C.

2.1 CONDICIONES HIDROLÓGICAS ANTECEDENTES

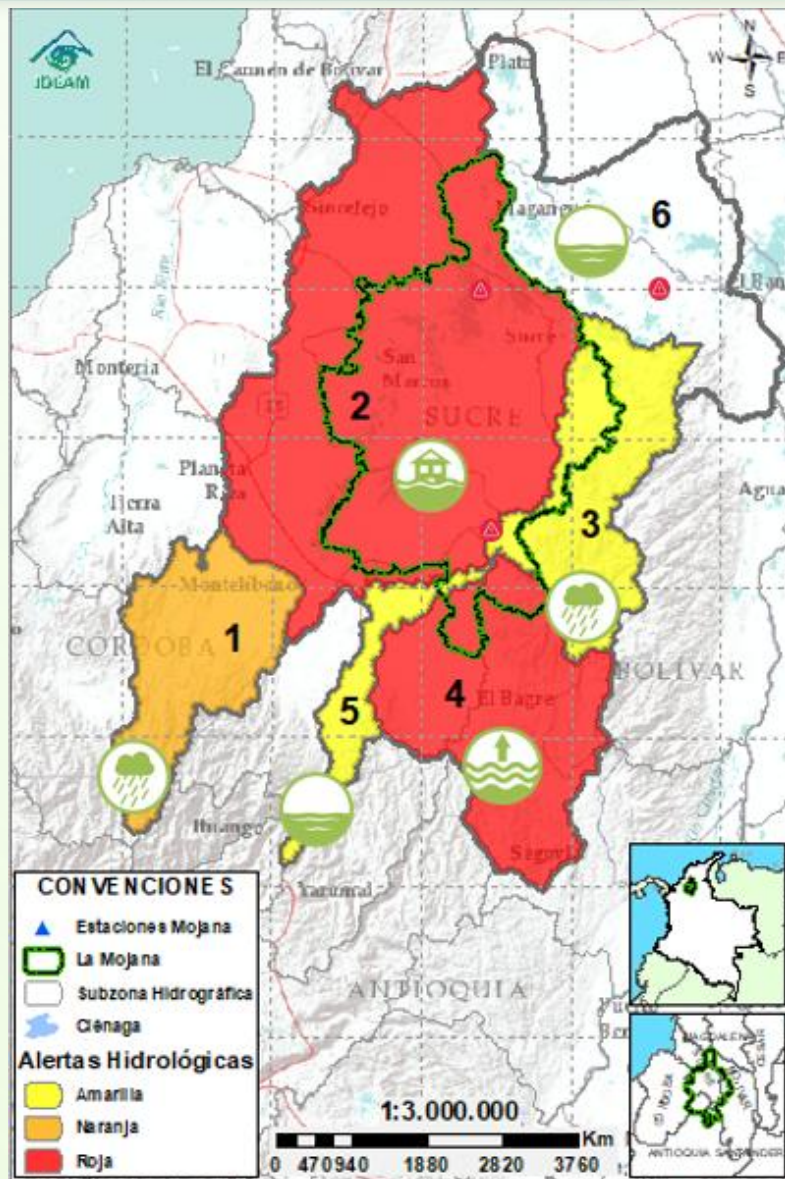

Condiciones hidrológicas antecedentes para el 18/06/2025

CONVENCIONES DE TERMINOS HIDROLÓGICOS

| | | |
|--|---------------------------------|--|
| | Lluvias | Lluvias antecedentes intensas o continuas y/o pronóstico de las mismas, las cuales pueden generar crecientes súbitas en los ríos principales y sus afluentes. |
| | Descenso | Condición de disminución de niveles. |
| | Ascenso | Condición de aumento de niveles. |
| | Creciente súbita | Fenómeno natural que se presenta en los ríos de montaña como consecuencia de la ocurrencia de lluvias intensas o torrenciales en zonas de alta pendiente del cauce principal y sus afluentes. |
| | Tránsito de crecida | Es el desplazamiento de una onda de crecida de aguas arriba hacia aguas abajo de la corriente. |
| | Creciente por desembalse | Proceso de tránsito del flujo de agua por descarga controlada desde un embalse. |
| | Inundación | Aumento en los niveles y/o caudales de los cuerpos de agua que superan la capacidad máxima de transporte o modificación de la sección transversal que la reduce, ocasionando el desbordamiento e inundación de sus zonas aledañas. |
| | Niveles estables | No se presentan fluctuaciones considerables de nivel del cuerpo de agua. |



Alerta ROJA

PARA TOMAR ACCIÓN Advierte a los sistemas de prevención y atención de desastres sobre la amenaza que puede ocasionar un fenómeno con efectos adversos sobre la población, el cual requiere la atención inmediata por parte de la población y de los cuerpos de atención y socorro. Se emite una alerta sólo cuando la identificación de un evento extraordinario indique la probabilidad de amenaza inminente y cuando la gravedad del fenómeno implique la movilización de personas y equipos, interrumpiendo el normal desarrollo de sus actividades cotidianas.



Alerta NARANJA

PARA PREPARARSE Indica la presencia de un fenómeno. No implica amenaza inmediata y como tanto es catalogado como un mensaje para informarse y prepararse. El aviso implica vigilancia continua ya que las condiciones son propicias para el desarrollo de un fenómeno, sin que se requiera permanecer alerta.



Alerta AMARILLA

PARA INFORMARSE Es un mensaje oficial por el cual se difunde información. Por lo regular se refiere a eventos observados o registrados y puede contener algunos elementos de pronóstico a manera de orientación. Por sus características preteritas y futuras difiere del aviso y de la alerta, y por lo general no está encaminado a alertar sino a informar.

SIN ALERTA La información que se suministra se encuentra fuera de los umbrales de alerta.

2.2 CONDICIONES HIDROLÓGICAS ACTUALES



Descripción condiciones hidrológicas: el Bajo San Jorge continúa en alerta roja por la persistencia de áreas inundadas generadas por el ingreso de agua en Caregato, además de los altos niveles en el río San Jorge a la altura de San Benito Abad y Magangué. La cuenca baja del río Nechí se baja a alerta naranja por los descensos que se registran. Así mismo, el Alto San Jorge se deja en alerta amarilla dada la tendencia al descenso de niveles. Finalmente, el río Cauca entre Puerto Valdivia y Pinillos se encuentra en alerta amarilla debido a sus altos niveles, especialmente en el sector de Caucasia.

| Alerta | Zona Hidrográfica | Subzona o Cuenca Hidrográfica | Condición predominante | Descripción de la alerta hidrológica |
|------------|------------------------------------|---|------------------------|--|
| | 1 Bajo Magdalena-Cauca - San Jorge | Alto San Jorge | Lluvias | Probabilidad de ascensos en el río San Jorge y sus aportantes, con especial atención a las jornadas nocturnas. |
| | 2 Bajo Magdalena-Cauca - San Jorge | Bajo San Jorge | Inundación | Altos niveles en los caños y ciénagas asociados al rompimiento en Caregato, además del río San Jorge entre San Benito Abad y Magangué y los Caños Pancegüita y Mojana. Tendencia al descenso de niveles. |
| | 3 Bajo Magdalena-Cauca - San Jorge | Directos al Bajo Cauca-ciénaga La Raya entre el río Nechí y Brazo de Loba | Lluvia | Probabilidad de ascensos en el río Caribona y sus aportantes. Descenso de nivel en el río Cauca, se prevé que persista esta tendencia los próximos días. |
| | 4 Nechí | Bajo Nechí y Directos al Bajo Nechí | Niveles en descenso | Descenso de niveles en los ríos Nechí y Tigui a la altura de El Bagre. Altos niveles en el río Nechí a la altura de Nechí, con tendencia al descenso. |
| | 5 Cauca | Directos al Cauca entre Puerto Valdivia y río Nechí | Niveles en descenso | Ligero descenso de niveles en el río Cauca, se espera tendencia estable los próximos días. Especial atención al sector de Nechí, donde se registran altos niveles. |
| Sin alerta | 6 Bajo Magdalena | Directos Bajo Magdalena entre El Banco y Plato | Niveles estables | Niveles estables en los brazos de Loba y Mompós. Ligeros ascensos a la altura de El Banco, se prevé que esta condición persista los próximos días. |

Nota 1: Las alertas hidrológicas pueden ser corregidas y/o actualizadas en el futuro. No representa una certificación oficial del IDEAM.

Nota 2: Es probable que los eventos hidrológicos reportados en las alertas emitidas no se estén presentando sobre los ríos principales sino sobre sus afluentes.

Nota 3: El IDEAM recomienda a la población ribereña estar muy atenta al comportamiento de los niveles de los ríos y atender las recomendaciones que la Unidad Nacional de Gestión del Riesgo de Desastres (UNGRD) emita para la implementación de medidas de contingencia ante posibles afectaciones por desbordamientos e inundaciones.

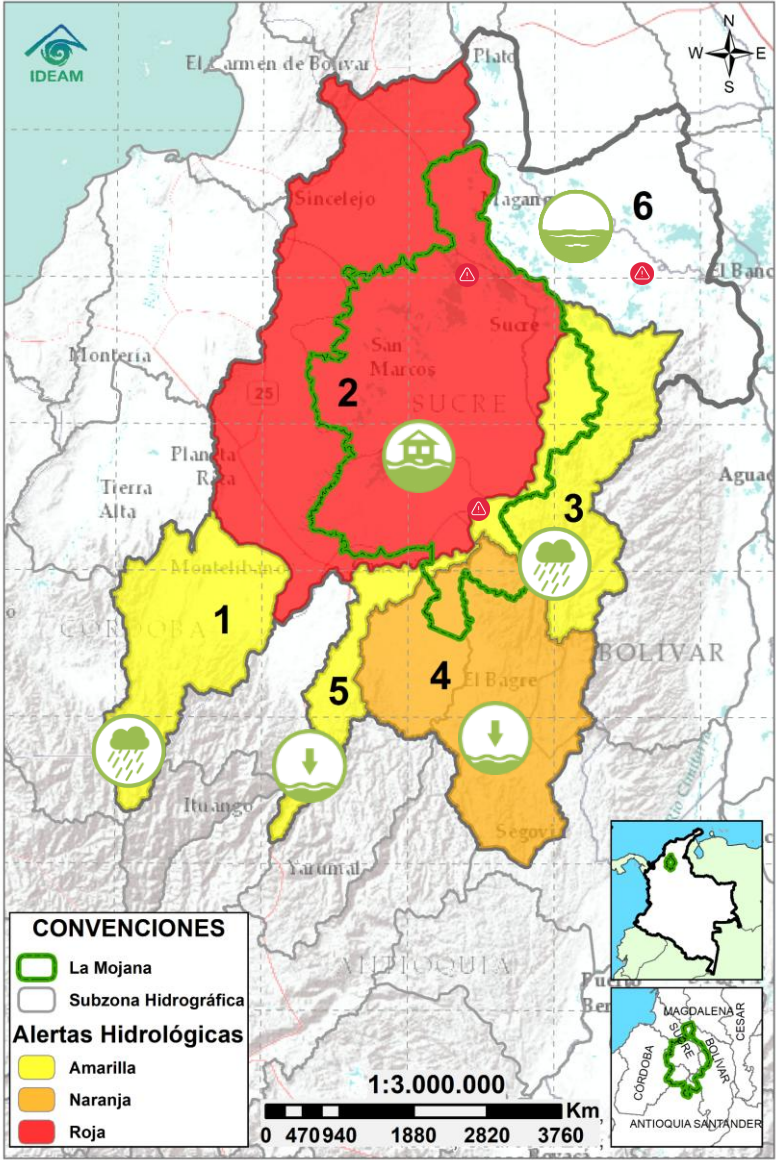

2.2.1 SUBZONA HIDROGRÁFICA DEL RÍO SAN JORGE CUENCA ALTA

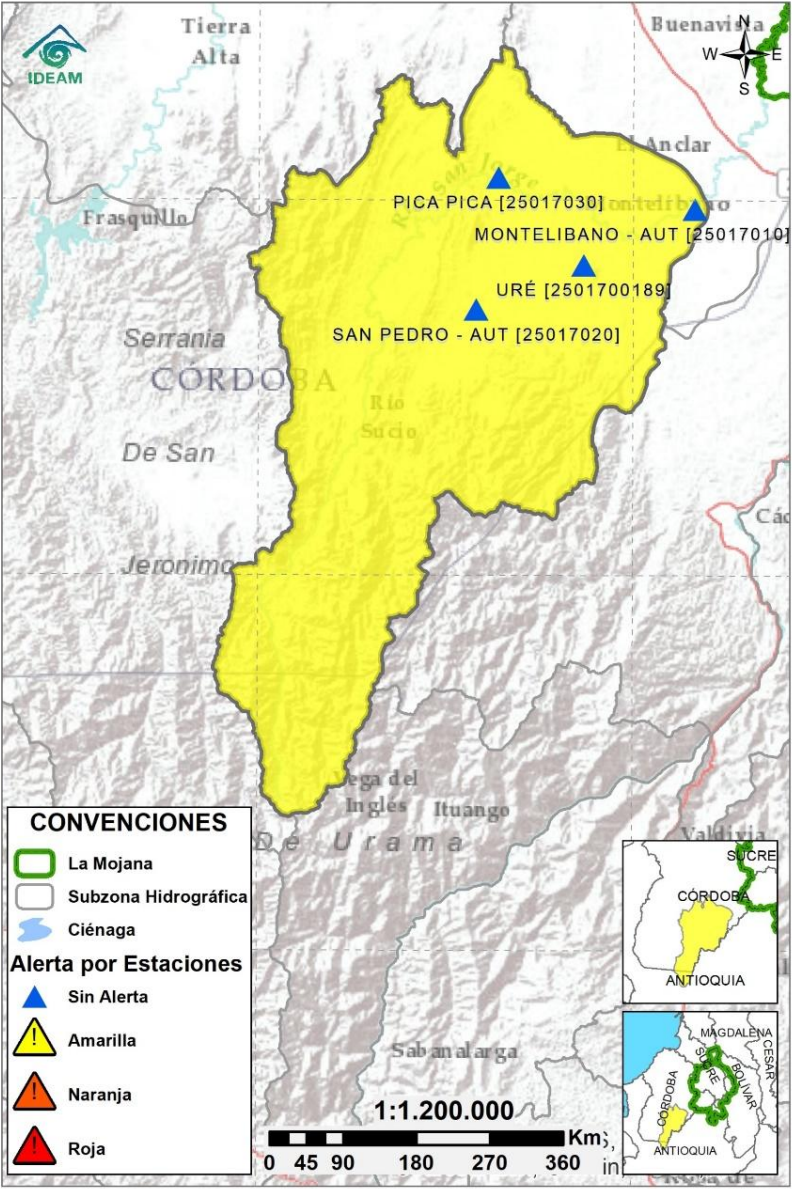

| Subzona hidrográfica | Alerta | Descripción |
|-------------------------------|---|--|
| Cuenca alta del río San Jorge |  | Probabilidad de crecientes en el río San Jorge y sus aportantes, con especial atención a las jornadas nocturnas. |

2.2.2 SUBZONA HIDROGRÁFICA DEL RÍO SAN JORGE CUENCA BAJA

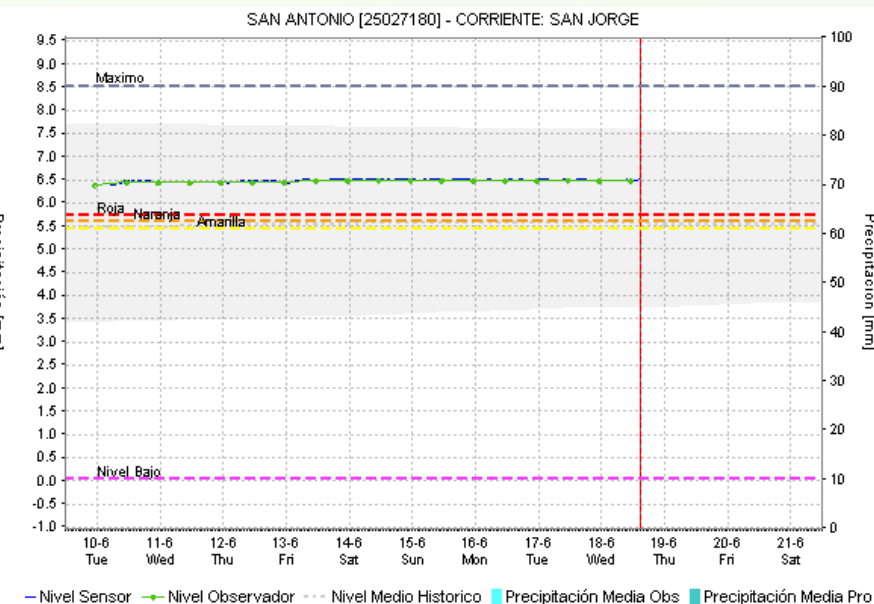
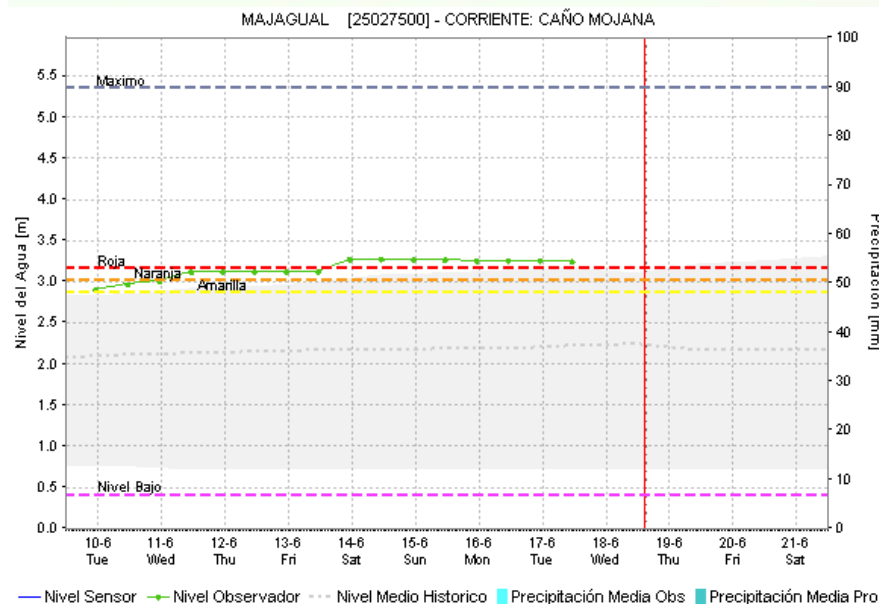
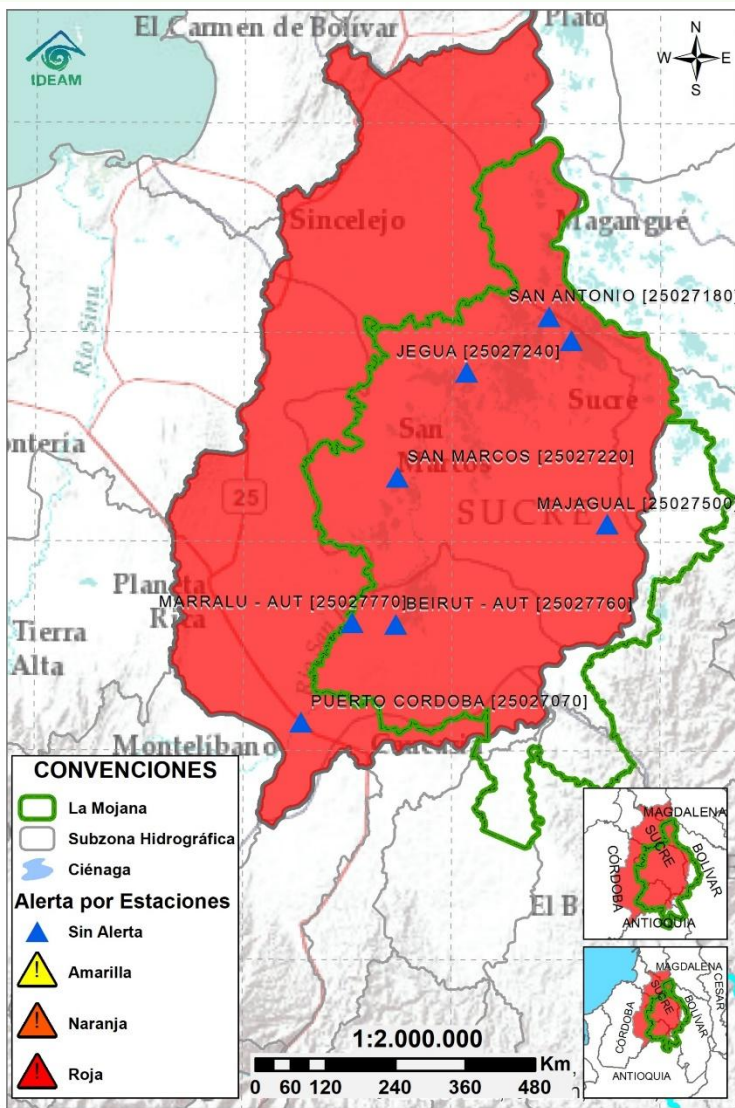

| Subzona hidrográfica | Alerta | Descripción |
|-------------------------------|--------|--|
| Cuenca baja del río San Jorge | | Altos niveles en los caños y ciénagas asociados al rompimiento en Caregato, además del río San Jorge entre San Benito Abad y Magangué y los Caños Pancegüita y Mojana. Tendencia al descenso de niveles. |
| | | Alerta Roja Puntual: Reporte de desbordamiento del río San Jorge en Bocas de San Antonio, Magangué. (21/05/2025). |

2.2.3 DIRECTOS AL BAJO CAUCA - CIÉNAGA LA RAYA ENTRE EL RÍO NECHÍ Y EL BRAZO DE LOBA

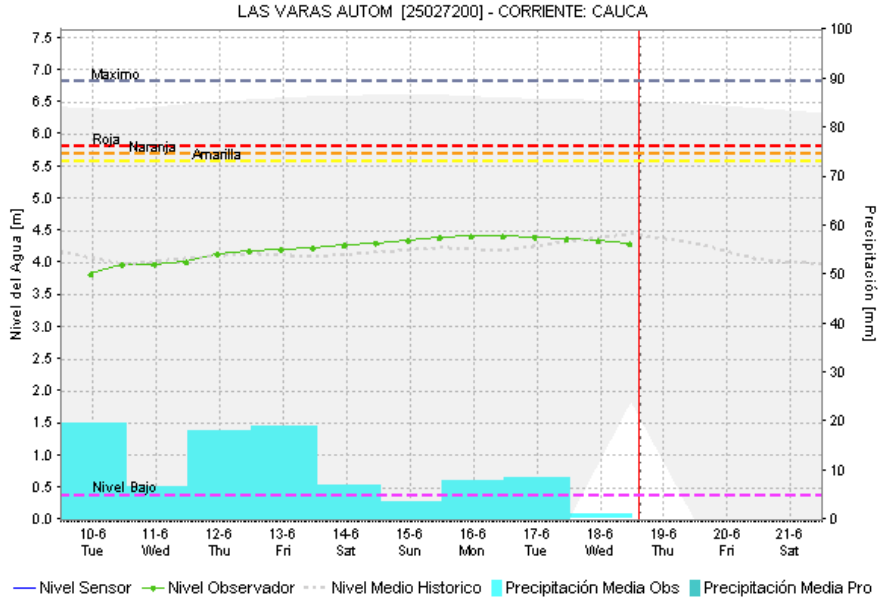
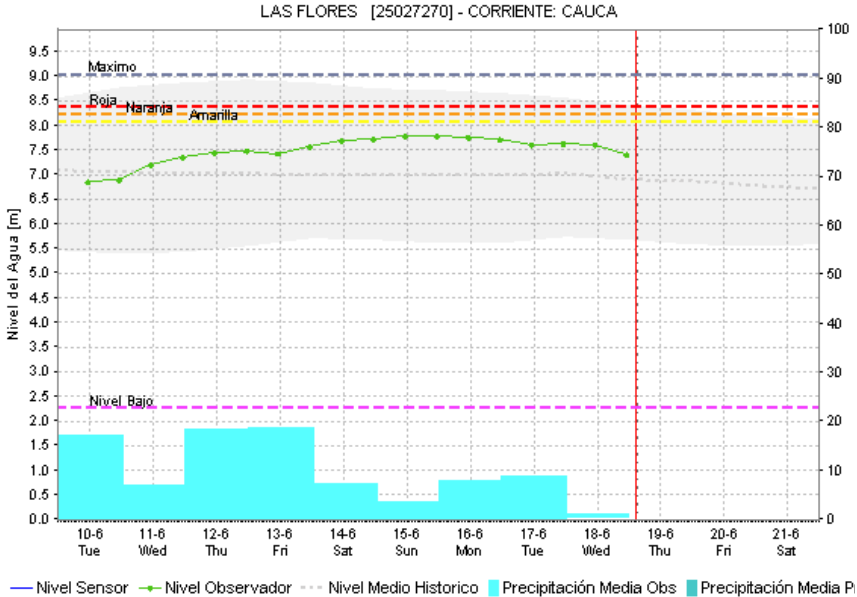
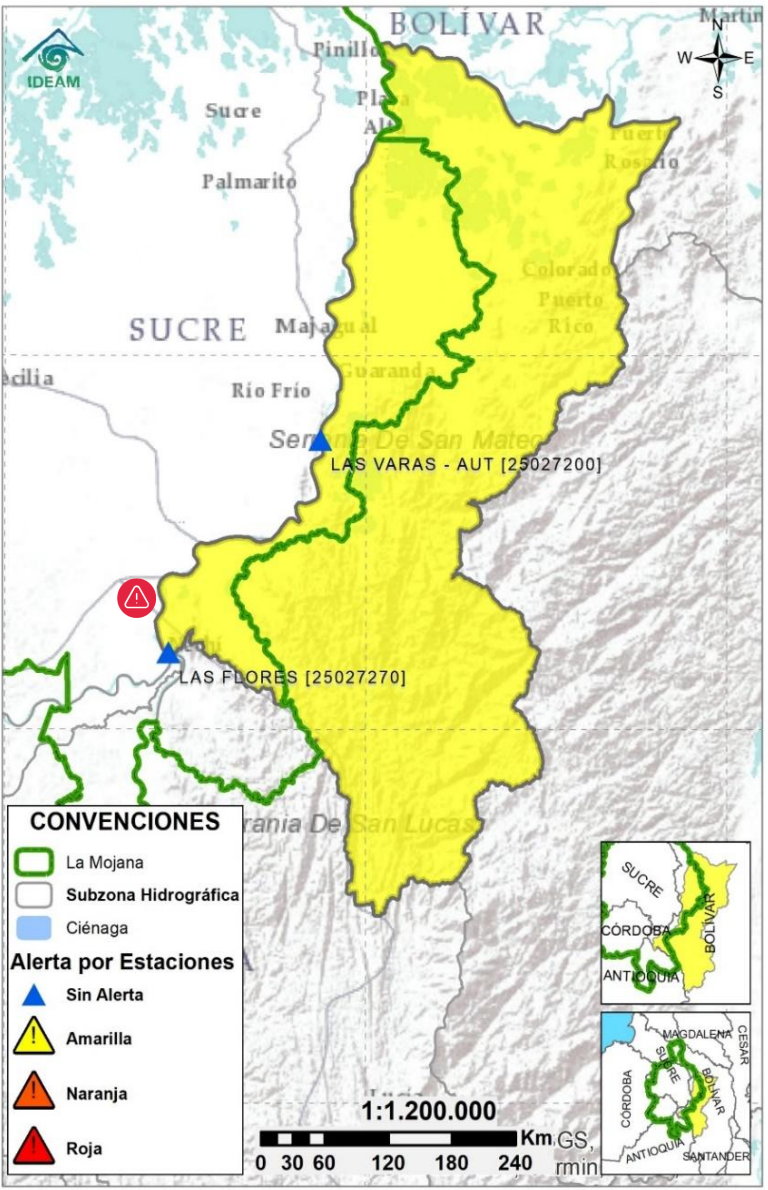

| Subzona hidrográfica | Alerta | Descripción |
|--|--------|--|
| Directos al bajo Cauca- Ciénaga La Raya entre el río Nechí y Brazo de Loba | | Probabilidad de ascensos en el río Caribona y sus aportantes. Descenso de nivel en el río Cauca, se prevé que persista esta tendencia los próximos días. |
| | | Alerta puntual en el sector Caregato (San Jacinto del Cauca, Bolívar), por ingreso del río Cauca hacia el Bajo San Jorge.(06/05/2024). Reporte de inundación por desborde del rio Caribona en los sectores de Regencia y Pueblo Nuevo (11/06/2025). |

2.2.4 SUBZONA HIDROGRÁFICA DEL RÍO NECHÍ CUENCA BAJA

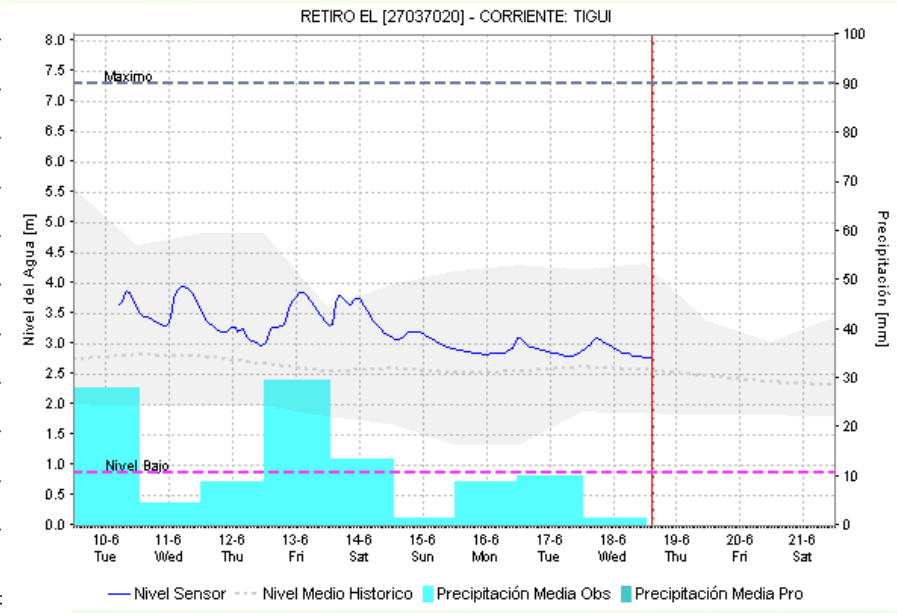
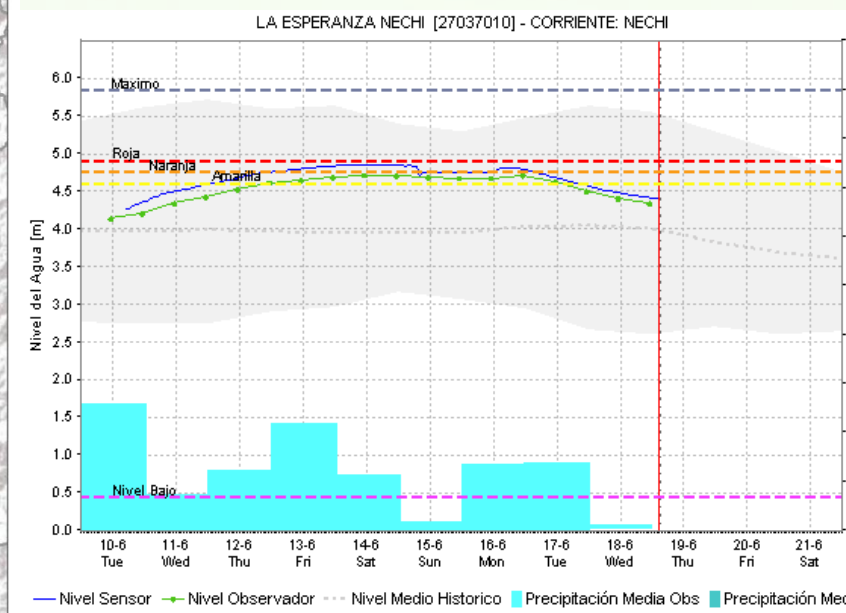
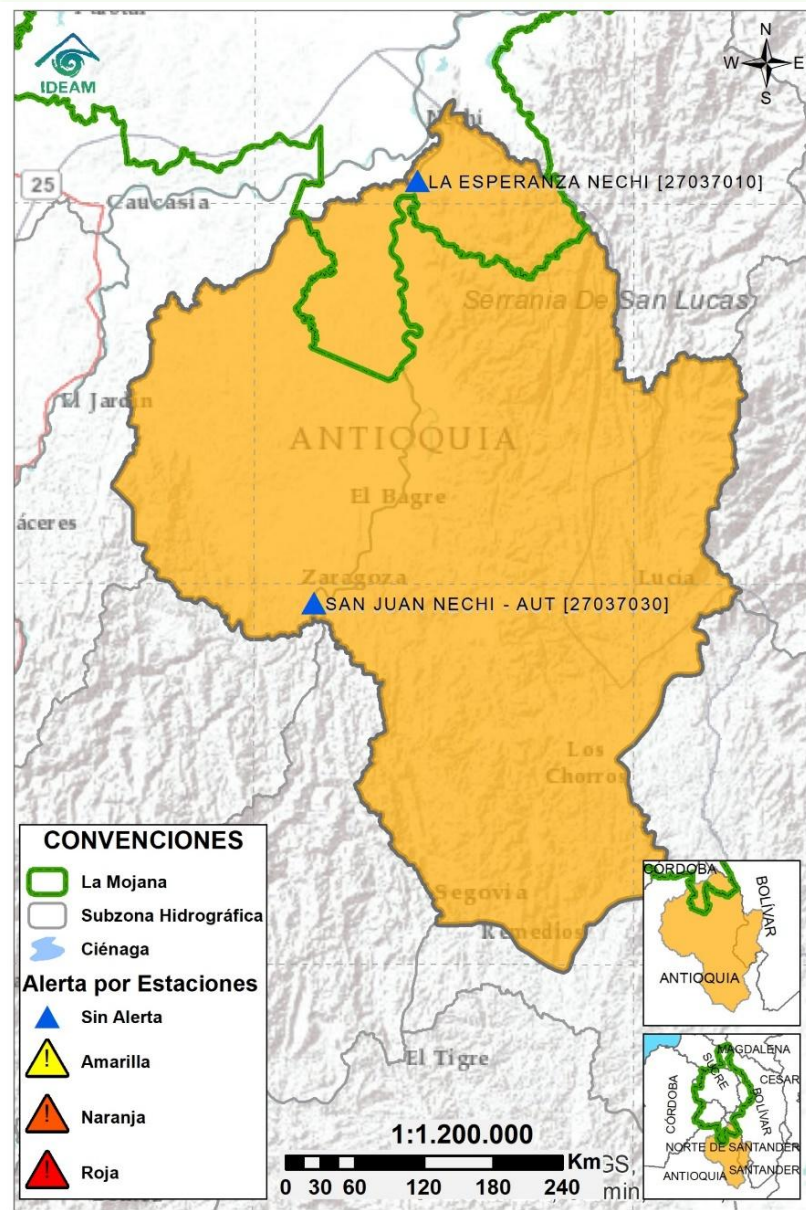

| Subzona hidrográfica | Alerta | Descripción |
|---------------------------|--------|---|
| Cuenca baja del río Nechí | | Descenso de niveles en los ríos Nechí y Tigui a la altura de El Bagre. Altos niveles en el río Nechí a la altura de Nechí, con tendencia al descenso. |

2.2.5 DIRECTOS AL CAUCA ENTRE PTO. VALDIVIA Y RÍO NECHÍ

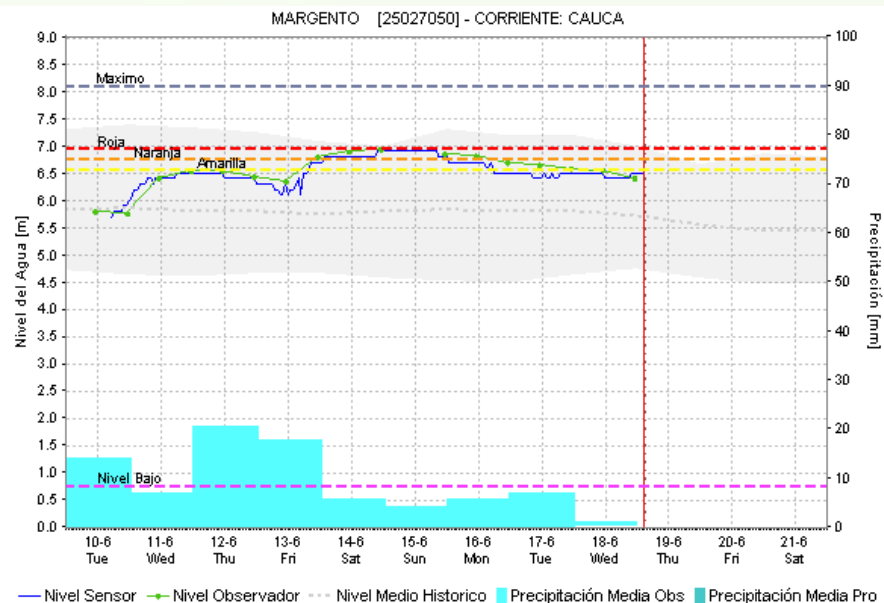
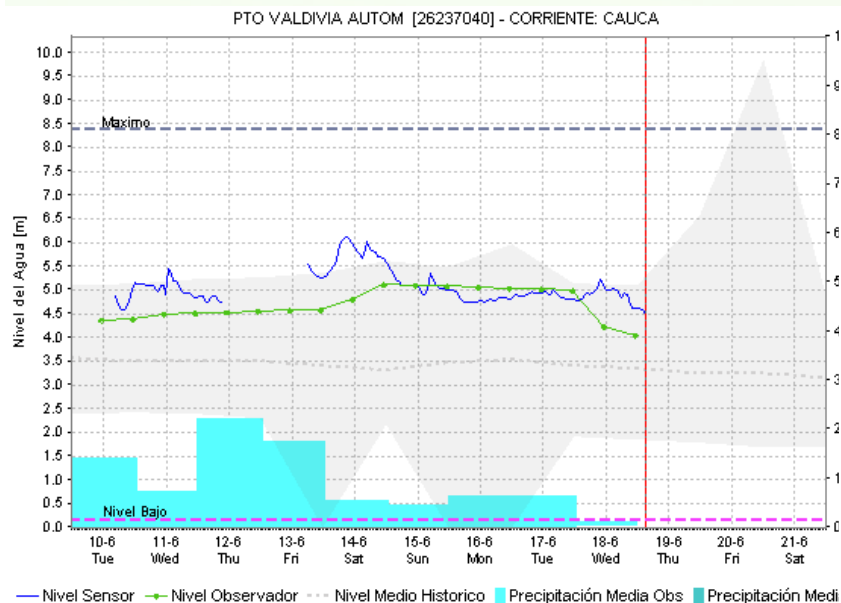
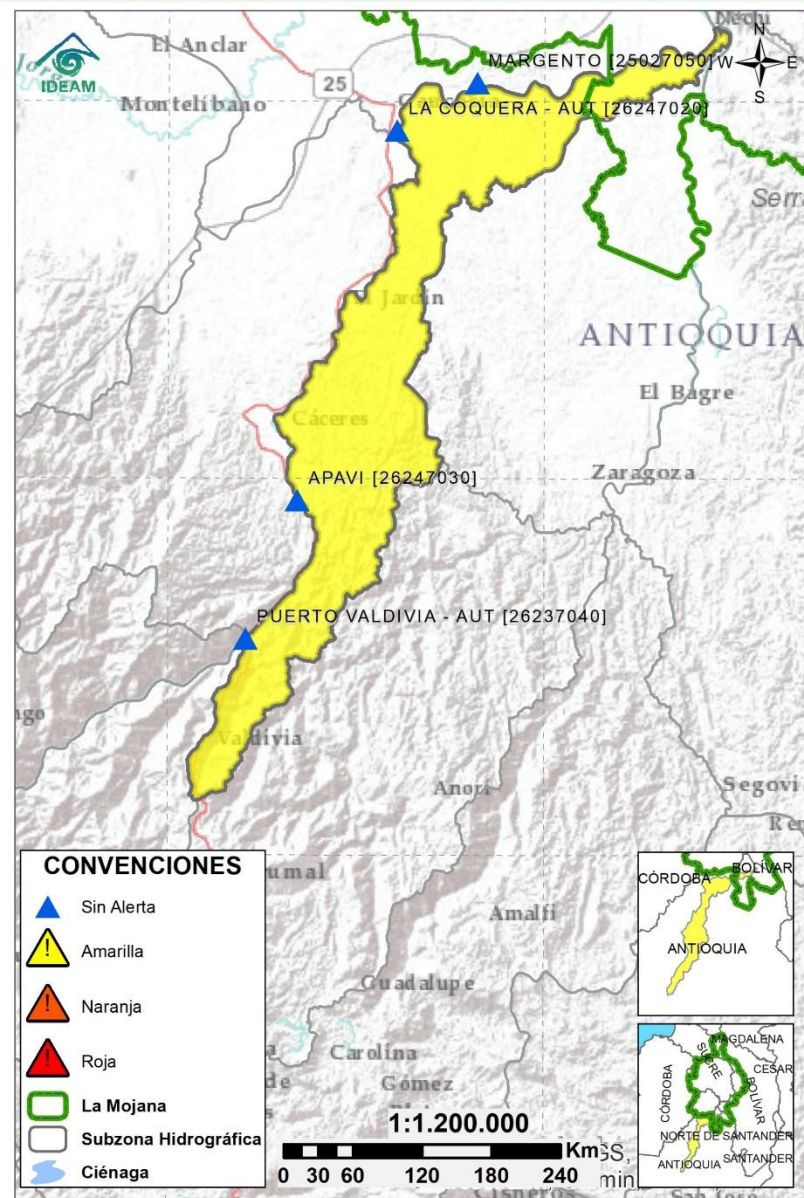

| Subzona hidrográfica | Alerta | Descripción |
|---|--------|--|
| Directos al Cauca entre Puerto Valdivia y río Nechí | | Ligero descenso de niveles en el río Cauca, se espera tendencia estable los próximos días. Especial atención al sector de Nechí, donde se registran altos niveles. |

2.2.6 DIRECTOS AL BAJO MAGDALENA ENTRE EL BANCO Y EL PLATO

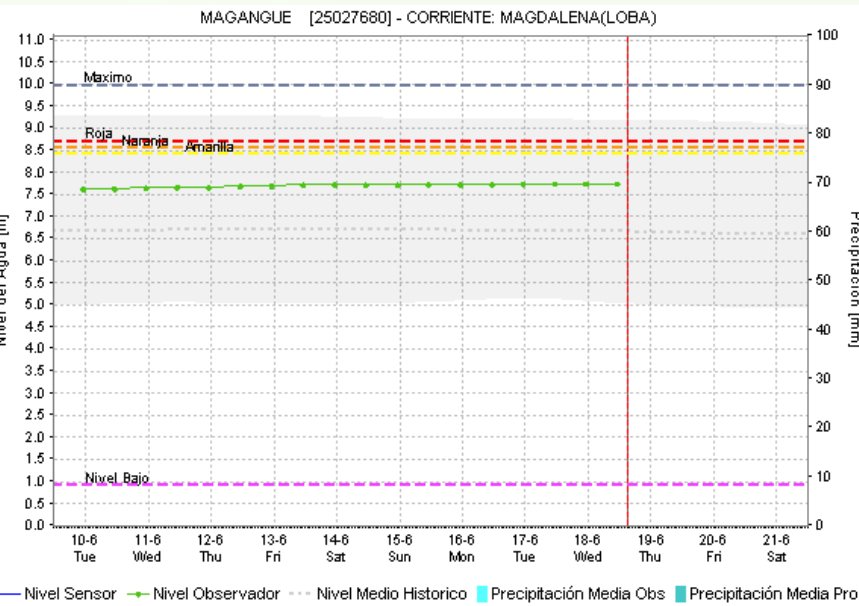
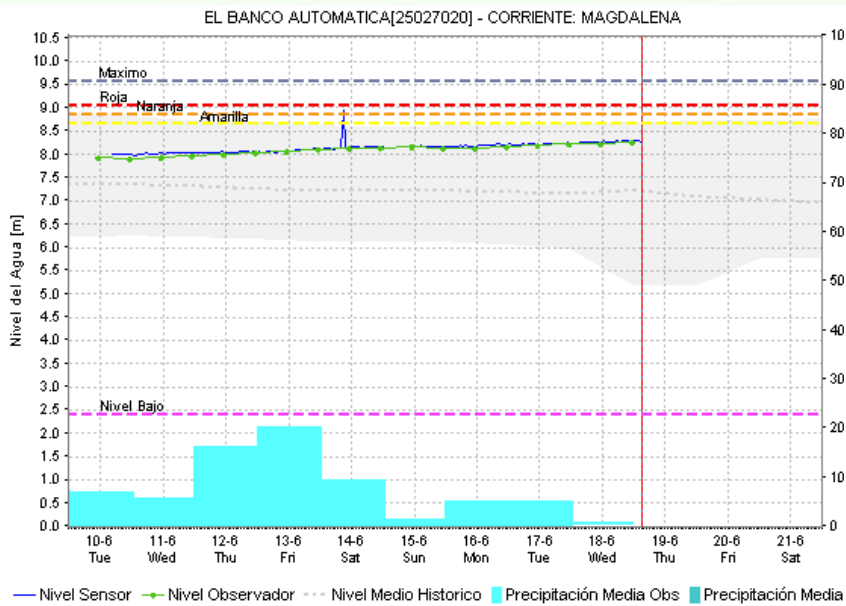
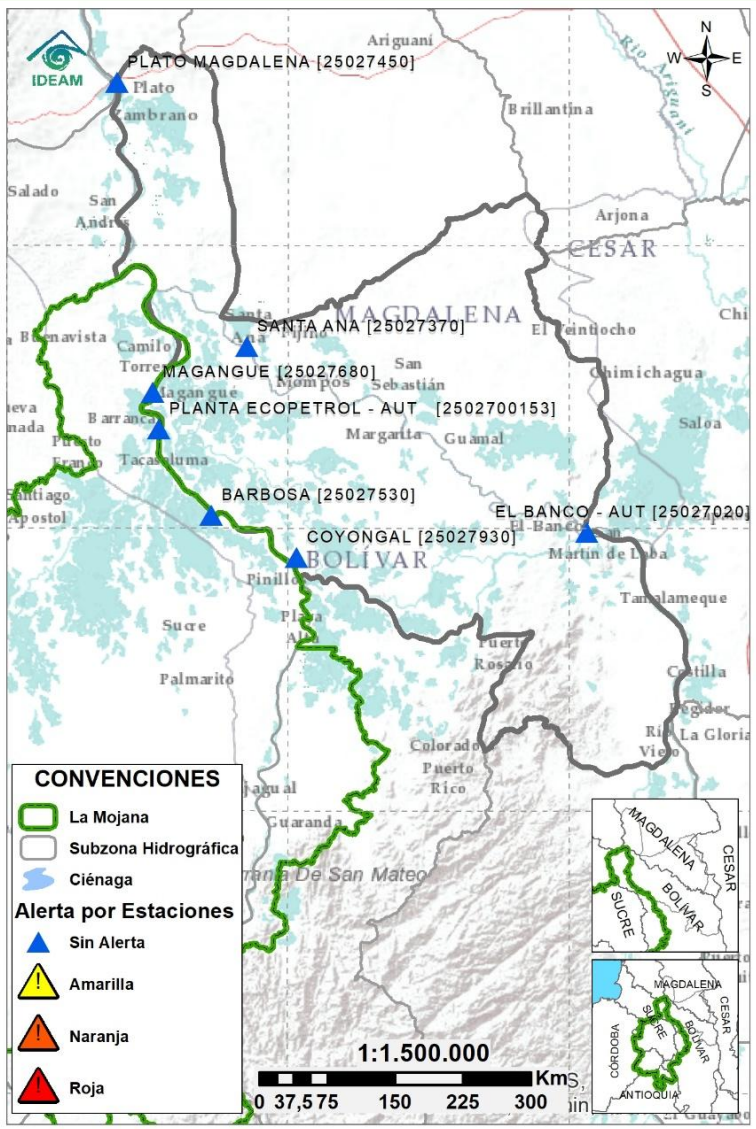

| Subzona hidrográfica | Alerta | Descripción |
|---|------------|--|
| Directos Bajo Magdalena entre el Banco y el Plato | Sin alerta | Niveles estables en los brazos de Loba y Mompós. Ligeros ascensos a la altura de El Banco, se prevé que esta condición persista los próximos días. |

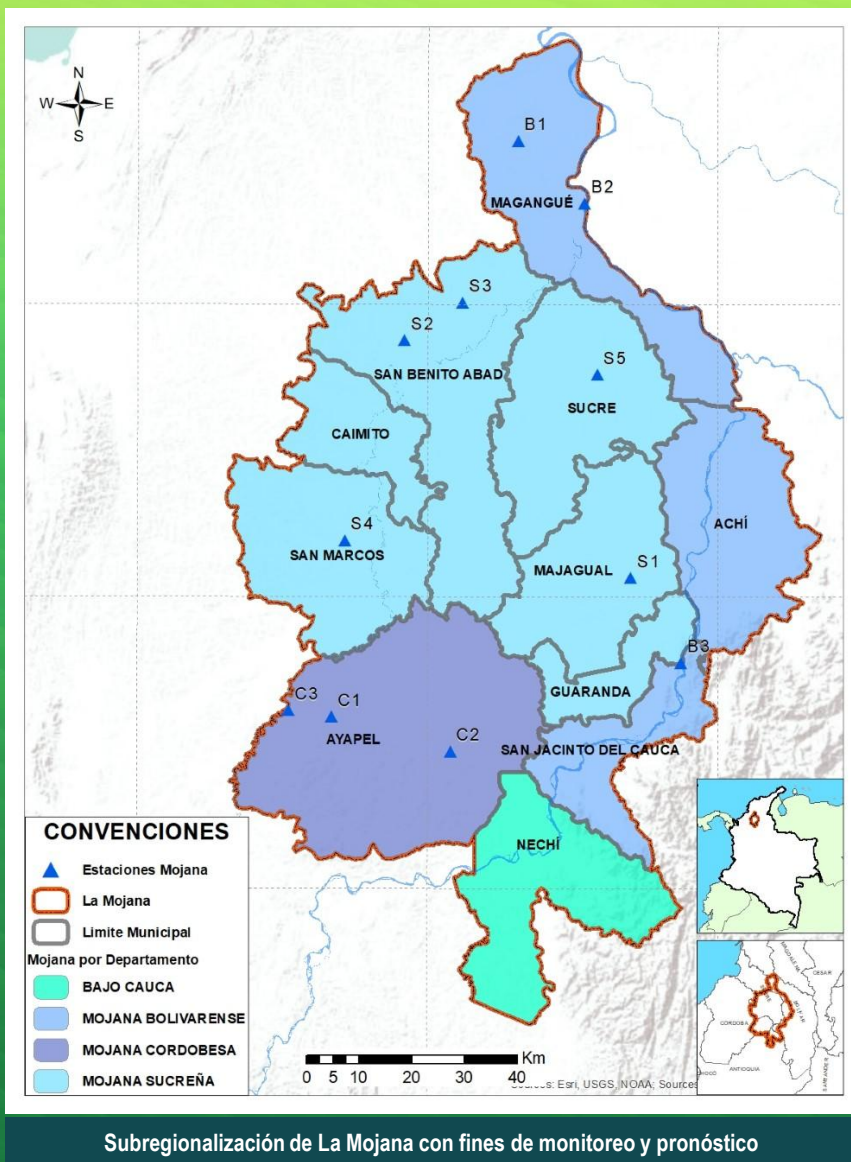

Estaciones Meteorológicas Automáticas y Convencionales en la región de La Mojana

| Leyenda | Estación | Municipio | Departamento | Tipo | Código |
|---------|--------------------|-----------------------|--------------|--------------|-----------|
| B1 | Aeropuerto Baracoa | Magangué | Bolívar | Convencional | 25025100 |
| B2 | Planta Ecopetrol | Magangué | Bolívar | Automática | 250270153 |
| B3 | Las Varas | San Jacinto del Cauca | Bolívar | Convencional | 25027200 |
| C1 | Ayapel | Ayapel | Córdoba | Convencional | 25025030 |
| C2 | Caño Barro | Ayapel | Córdoba | Automática | 13027040 |
| C3 | Marralú | Ayapel | Córdoba | Automática | 25027770 |
| S1 | Majagual | Majagual | Sucre | Convencional | 25020340 |
| S2 | San Benito Abad | San Benito Abad | Sucre | Convencional | 25025180 |
| S3 | Santiago Apóstol | San Benito Abad | Sucre | Convencional | 25020760 |
| S4 | San Marcos | San Marcos | Sucre | Automática | 25025340 |
| S5 | San Luis | Sucre | Sucre | Convencional | 25021370 |

Horarios de monitoreo y pronóstico de las condiciones meteorológicas



EQUIPO DE TRABAJO CENTRO REGIONAL DE PRONÓSTICO Y ALERTAS TEMPRANAS DE LA MOJANA

IDEAM

www.ideam.gov.co/

Correo electrónico: servicio@ideam.gov.co,

Teléfono: 307 5625 ext. 1334 - 1336.

CORPOMOJANA

<http://www.corpomojana.gov.co/>

Correo electrónico:

corpomojana@corpomojana.gov.co

Teléfono: (+575) 295 5347

MINISTERIO DE AMBIENTE Y DESARROLLO SOSTENIBLE

Ministerio de Ambiente y Desarrollo Sostenible
(minambiente.gov.co)

PNUD

[El PNUD en Colombia \(undp.org\)](http://El PNUD en Colombia (undp.org))

FONDO ADAPTACIÓN

Fondo Adaptación - fondo adaptación